

2025 LGS

LISELERE GEÇİŞ
SİSTEMİ

LİSELERE YERLEŐTİRME NASIL YAPILACAK?

Sınava girersek

Merkezi Sınavla Yerleőtirme

(LGS dilimi/puanı ile)

Sınava girmezsek

**Adrese Dayalı
Yerleőtirme Sistemi**

**(6,7 ve 8.sınıf yıl sonu notlarının
ortalaması ile)**



SINAVLA ÖĞRENCİ ALAN LİSELER HANGİLERİ?

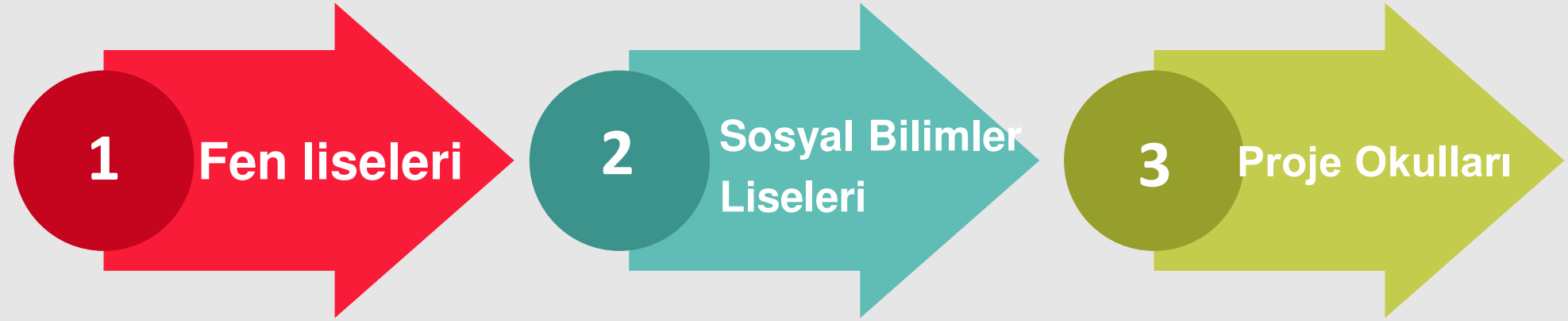

SINAV ve YERLEŐTİME TAKVİMİ

31 Mart 2025
10 Nisan 2025

Başvuru
Tarihleri

6 Mayıs
2025

Sınav Giriş
Belgesi

1 Haziran
ya da
15 Haziranda
(8 Haziran
kurban bayramı)

Sınav
Tarihi

*2024 sınavı
2 haziranda idi

23 Haziran
2025

Sınav
Sonucunun
Açıklanması

Temmuz
Ayında

Tercih
İşlemleri

SORU SAYISI ve SINAV SÜRESİ



Sınav Süresi

155

dk.

**!!!Zamanı verimli
kullan**

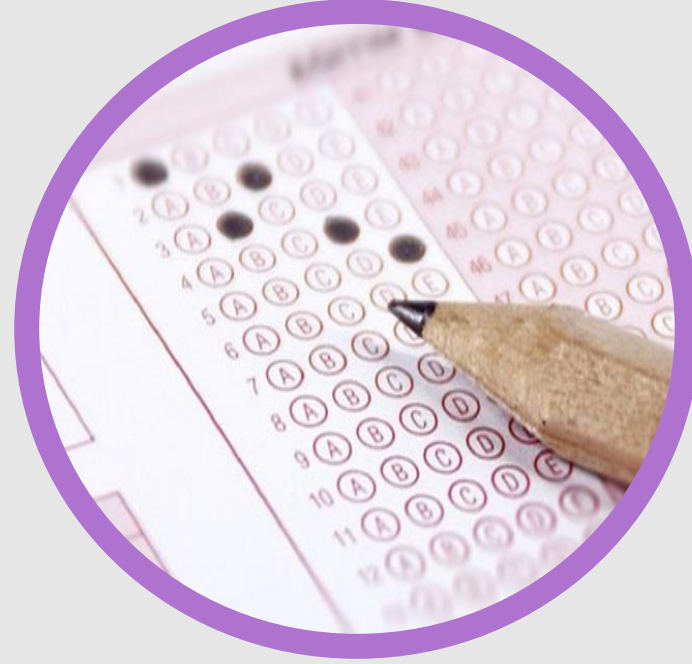

Soru Sayısı

90



SINAV SÜRESİ VE BAŞLAMA SAATI?



Sözel Bölüm			
Ders	Soru Sayısı	Sınav Başlama ve Bitiş Saati	Sınav Süresi
Türkçe	50	09.30-10.45	75 Dakika
İnkılâp Tarihi			
Din Kültürü ve A.B.			
Yabancı Dil			

*İki oturum arası **45 dk ara** veriliyor!(Bahçeye tuvalete çıkabilirsin)

Sayısal Bölüm			
Ders	Soru Sayısı	Sınav Başlama ve Bitiş Saati	Sınav Süresi
Matematik	40	11.30-12.50	80 Dakika
Fen ve Teknoloji			

HANGİ DERSTEN KAÇ SORU ÇIKACAK?

Log
o

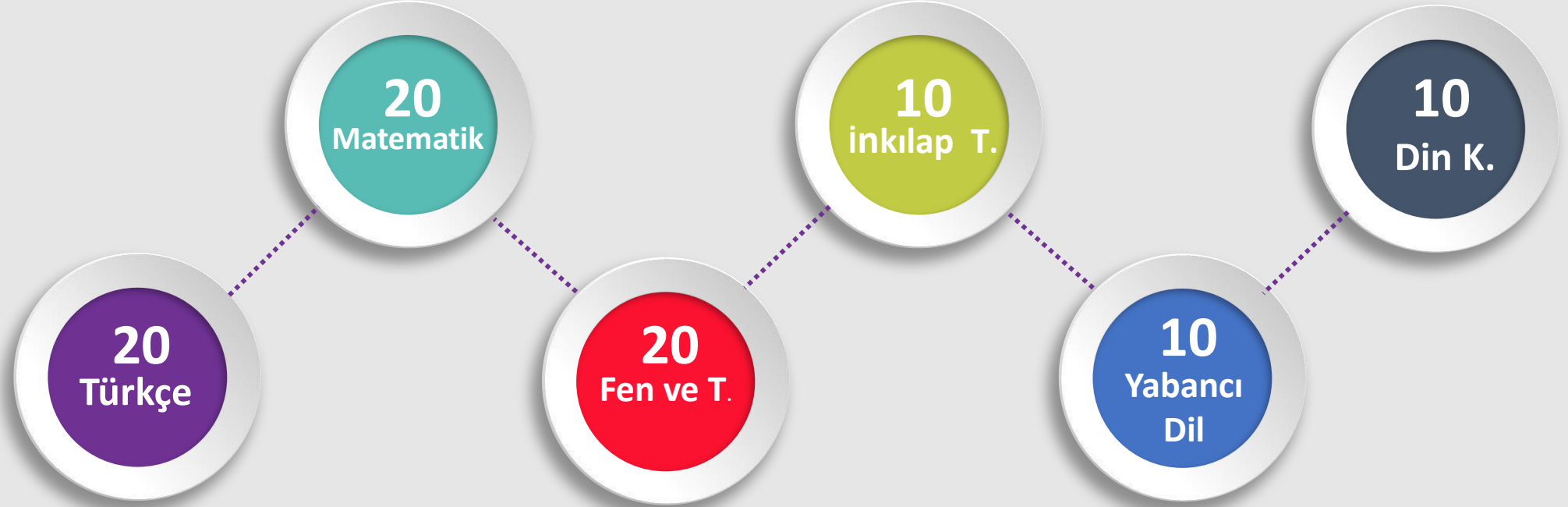

TESTLERİN KATSAYILARI?

TÜRKÇE

4

MATEMATİK

4

FEN VE TEKNOLOJİ

4

İNKILÂP TARİHİ

1

DİN KÜLTÜRÜ

1

YABANCI DİL

1

Sınav Soruları Hangi Sınıflardan Olacak?

8. Sınıf

**1 ve 2.
Dönem
Konuları**

SORULAR NASIL OLACAK?

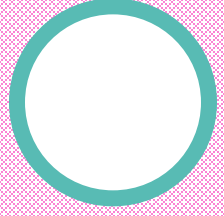

A

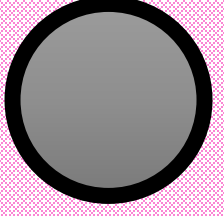

B

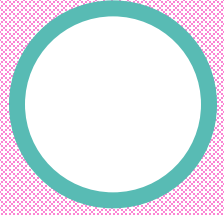

C

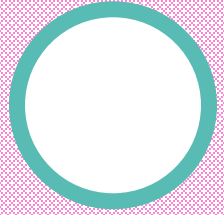

D

*Sorular çoktan seçmeli
TEST şeklinde olacak.*



**!!!3 yanlış cevap 1
Doğruyu götürecek!!!**



(Emin olmadığın soruyu boş bırak!!!!)

SINAV KAÇ OTURUM OLACAK?

09
0



Sınav sayısal ve sözel bölümden oluşacak.



SINAV ZORUNLU MU?

Log
0



*Sınava isteyen öğrenciler
girecek, zorunlu değil.*



SINAV KURALLARI

09
0

- Geçerli kimlik belgesi yanında olmayan öğrenciler sınava alınmayacaktır.
- Öğrenciler sınava gelirken yanlarında geçerli kimlik ile en az iki adet koyu siyah ve yumuşak kurşun kalem, kalemıraş ve leke bırakmayan yumuşak silgi bulunduracaktır.
- *Öğrenciler sınava şeffaf şişe içinde su götürebilir.*
- 15 dakikadan sonra gelen öğrenciler sınava alınmaz.
- Öğrenciler sınavın ilk 30 ve son 15 dakikasında sınav salonundan çıkamazlar.





NASIL HAZIRLANMALIYIM?



MERKEZİ SINAV (LGS)



HEDEF

Öncelikle kendimize bir hedef belirlemeliyiz.

PLAN

Hedefimize ulaşmak için neler yapmamız gerektiğini tespit edip, bunları planlı şekilde uygulamalıyız.

ODAKLAN

Odaklanmamızı zorlaştıracak telefon, oyun, dizi vb. şeylerle aramıza mesafe koymalıyız.

DENEME

Belli aralıklarla çalışmalarımızı denemeli, eksiklerimizi tespit etmeli ve tamamlamalıyız.



TERCİHLER NASIL YAPILACAK?



Tercihlerde öğrencinin karşısına

1-Yerel Yerleştirme

2-Merkezi Yerleştirme,

3-Pansiyonlu Okullara Yerleştirme

ekranı olmak üzere 3 tercih ekranı çıkacak. Yerel yerleştirme tercihi yapmak zorunlu olup, yerel yerleştirme yapmayan öğrencilere diğer tercih ekranları açılmayacak.

YEREL YERLEŐTİRME NASIL OLACAK?

YEREL YERLEŐTİRMEDE KRİTERLER

- 1-Öğrencinin İkamet Adresi,
 - 2-Ortaöğretim Başarı Puanı,
 - 3-8. Sınıf Özürsüz Devamsızlık,
 - 4-Yıl Sonu Başarı Puanı
Üstünlüğü (Sırasıyla 8,7 ve 6. sınıf)
- Sırasıyla bu kriterlere göre yapılacak.*

YEREL YERLEŐTİRMEDE ÖNCELİK?

1

Öğrenciler, ikamet adresine göre bulunduğu Kayıt Alanından okul tercih etmeleri durumunda, aynı okulu tercih eden Komşu Kayıt Alanındaki öğrencilerden; Komşu Kayıt Alanındaki öğrenciler de Diğer Kayıt Alanlarındaki öğrencilerden öncelikli yerleştirilecektir.

2

Yerleřtirmede, Okul Başarı Puanı yüksek olan öğrenciler öncelikli olarak yerleştirilecektir

3

Yerleřtirmede, 8'inci sınıfta okula özürsüz devamsızlık yapılan gün sayısı az olan öğrenciler öncelikli olarak yerleştirilecektir.



MERKEZİ YERLEŐTİRME NASIL OLACAK?

MERKEZİ YERLEŐTİRMEDE KRİTERLER

- 1-Sınav Puanı,
- 2-Ortaöğretim Başarı Puanı,
- 3-Yıl Sonu Başarı Puanı
Üstünlüğü (sırasıyla 8,7 ve 6. Sınıf)
- 3-8. Sınıf Özürsüz Devamsızlık,
- 4-Tercih önceliğı,
- 5-Öğrencinin Yaşı (küçük olana)

Öncelikle sınav puanına bakılacak eşitlik olması durumunda sırasıyla diğer kriterlere bakılacak.

ÖZEL LİSELERE YERLEŐTİRME NASIL OLACAK?



Özel okullar isterlerse kendi sınavlarını yapabilecek.

İsteyen özel okullar merkezi sınava göre öğrenci alabilecek.

GÜZEL SANATLAR VE SPOR LİSELERİNE YERLEŐTİRME NASIL OLACAK?



Güzel sanatlar ve spor liselerine başvuru ve yerleőtirme işlemleri Haziran-Temmuz aylarında yapılacak.

*Öğrencilerin **Yetenek Sınavı** (%70) ve **OBP** (Öğretim Başarı Puanı %30) kriterlerine yerleőtirme yapılacak.*

YETENEK SINAVI

- *Yetenek sınavına girmeye karar verdiğimizde, sınav şeklini öğrenip (beceri hareketleri, çizim, müzik aleti kullanma vb.) sınav zamanına kadar antrenman/prova yapabiliriz.*

LGS İLE ÖĞRENCİ ALAN OKULLARIN PUANLARI

	2024 Puan	2023 Puan	2022 Puan	2024 Kontenjan	2023 Kontenjan	2022 Kontenjan	2024 Minimum Yüzdilik Dilim	2023 Minimum Yüzdilik Dilim	2022 Minimum Yüzdilik Dilim	Alan Türü	Öğrenim Dili
Midyat Fen Lisesi	437.1078	453.26	422.337	30	120	120	6.23	5.96	6,33	Fen Bilimleri Alanı (Fen Lis.)	İng
Midyat Anadolu Lisesi	388.6487	402.088	380.243	90	150	120	15.17	14.97	13,63	Anadolu	İng
Midyat Anadolu İmam Hatip Lisesi	367.3806	376.711	355.246	30	90	90	19.78	19.81	19,18	Fen Ve Sosyal Bilimler Programı	İng

	Türkçe	İnkılap neti	Din neti	İng neti	Mat neti	Fen neti	Toplam Net
Fen lisesi	17,3 3	10	8,67	10	10,67	20	76,67
Anadolu lisesi	9,33	8,67	7,3	8,67	14,67	13,33	62
Anadolu lisesi	12	8,67	8,67	10	11,67	13,67	64,34
Proje imam hatip	13,6 7	6	6	10	8,33	15	59

Borsa İstanbul Anadolu Lisesi	85.9916
Lokman Hekim Mesleki Ve Teknik Anadolu Lisesi	83.9342
Şehit Mehmet Sait Barış Anadolu Lisesi	74.9382
Aziz Önen Kız Anadolu Lisesi	73
Acırlı Çok Programlı Anadolu Lisesi	73.0807
Mehmet Akif Ersoy Anadolu Lisesi	69.6309
Midyat Kız İmam Hatip Lisesi	68
Çavuşlu Çok Programlı Anadolu Lisesi	66.4492
Nene Hatun Kız Meslek Lisesi	63,8
Telkari Mesleki Ve Teknik Anadolu Lisesi	60.7881
Midyat Sanayi Mesleki Ve Teknik Anadolu Lisesi	57.2421
Çavuşlu Çok Programlı Anadolu Lisesi	56.6309
Söğütlü Anadolu Lisesi	54.9124
Acırlı Çok Programlı Anadolu Lisesi	53.2884
Şenköy Anadolu Lisesi	43.7135
Fatih Anadolu Lisesi	40.344
Midyat Mesleki Ve Teknik Anadolu Lisesi	33.3281
Hayrettin Karaman Anadolu İmam Hatip Lisesi (Erkek)	27.7798

MOTİVASYON



Kendine özel
zamanlar oluştur.



Eğlenmeyi unutma!



Fiziksel aktiviteleri
ihmal etme...

OLUMLU ETKİ

Arařtırmalar

Yapılan bir çok
arařtırmaya göre
insan beyni
kendine söyleneni
yapmaya
çalışır.

Olumlu Cümle

Sen kendine ne
söylüyorsun?
Yapabileceğini mi?
Yoksa
yapamayacağını mı?

İnanmak

İnanmak
başarmanın
yarısıdır.
Kendine ilk önce
sen inanmalısın.